

LOGICAL FRAME WORK / POHON KINERJA  
SEKRETARIAT DPRD KABUPATEN LAMPUNG BARAT  
TAHUN 2023-2026

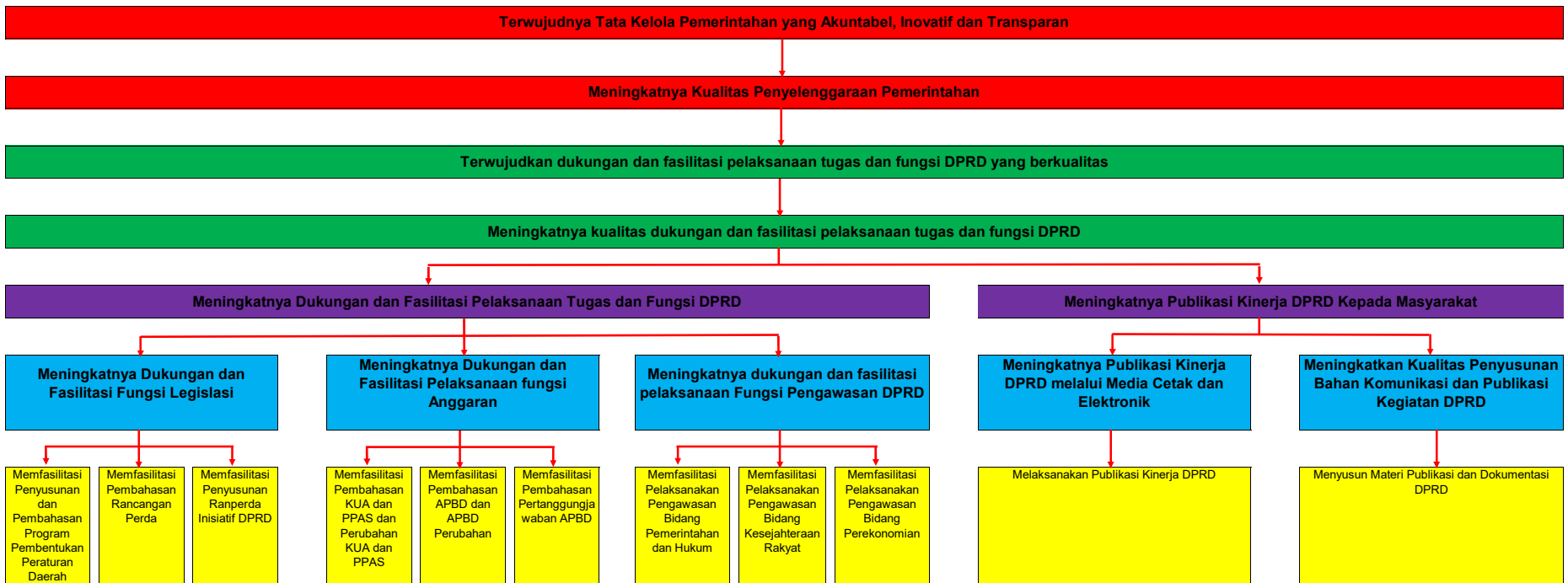







Indikator	Bentuk	Aspek yang	Indikator yang						
Indikator yang	Indikator yang	Indikator yang	Indikator yang						

Peningkatan Perencanaan dan Pelaksanaan			
Sasaran Subkegiatan	Indikator Subkegiatan	Satuan	2023
Perencanaan dan Pelaksanaan	Indikator Subkegiatan	Satuan	2023

Peningkatan Tata Tertib DPRD			
Sasaran Subkegiatan	Indikator Subkegiatan	Satuan	2023
Indikator Subkegiatan	Indikator Subkegiatan	Satuan	2023

Perubahan Kebijakan Anggaran							
Sasaran Kegiatan	Indikator Kegiatan	Fungsi/Pengukuran	Satuan	2023	2024	2025	2026
Perencanaan	Indikator Kegiatan	Fungsi/Pengukuran	Satuan	2023	2024	2025	2026

Perubahan KUA dan PPK			
Sasaran Subkegiatan	Indikator Subkegiatan	Satuan	2023
Indikator Subkegiatan	Indikator Subkegiatan	Satuan	2023

Perubahan Perubahan KUA dan Perubahan PPK			
Sasaran Subkegiatan	Indikator Subkegiatan	Satuan	2023
Indikator Subkegiatan	Indikator Subkegiatan	Satuan	2023

Perubahan APBD			
Sasaran Subkegiatan	Indikator Subkegiatan	Satuan	2023
Indikator Subkegiatan	Indikator Subkegiatan	Satuan	2023

Perubahan APBD Perubahan			
Sasaran Subkegiatan	Indikator Subkegiatan	Satuan	2023
Indikator Subkegiatan	Indikator Subkegiatan	Satuan	2023

Perubahan Perencanaan APBD			
Sasaran Subkegiatan	Indikator Subkegiatan	Satuan	2023
Indikator Subkegiatan	Indikator Subkegiatan	Satuan	2023

Peningkatan Penyelenggaraan Pemerintahan							
Sasaran Kegiatan	Indikator Kegiatan	Fungsi/Pengukuran	Satuan	2023	2024	2025	2026
Perencanaan	Indikator Kegiatan	Fungsi/Pengukuran	Satuan	2023	2024	2025	2026

Peningkatan Urusan Pemerintahan Bidang Pemerintahan dan Hukum			
Sasaran Subkegiatan	Indikator Subkegiatan	Satuan	2023
Indikator Subkegiatan	Indikator Subkegiatan	Satuan	2023

Peningkatan Urusan Pemerintahan Bidang Kesejahteraan Rakyat			
Sasaran Subkegiatan	Indikator Subkegiatan	Satuan	2023
Indikator Subkegiatan	Indikator Subkegiatan	Satuan	2023

Peningkatan Urusan Pemerintahan Bidang Pemerintahan			
Sasaran Subkegiatan	Indikator Subkegiatan	Satuan	2023
Indikator Subkegiatan	Indikator Subkegiatan	Satuan	2023

Peningkatan Kualitas DPRD							
Sasaran Kegiatan	Indikator Kegiatan	Fungsi/Pengukuran	Satuan	2023	2024	2025	2026
Perencanaan	Indikator Kegiatan	Fungsi/Pengukuran	Satuan	2023	2024	2025	2026

Orang-orang DPRD			
Sasaran Subkegiatan	Indikator Subkegiatan	Satuan	2023
Indikator Subkegiatan	Indikator Subkegiatan	Satuan	2023

Perencanaan Logos DPRD			
Sasaran Subkegiatan	Indikator Subkegiatan	Satuan	2023
Indikator Subkegiatan	Indikator Subkegiatan	Satuan	2023

Publikasi dan Dokumentasi Dewan			
Sasaran Subkegiatan	Indikator Subkegiatan	Satuan	2023
Indikator Subkegiatan	Indikator Subkegiatan	Satuan	2023

Peningkatan Tenaga ASN Fraksi			
Sasaran Subkegiatan	Indikator Subkegiatan	Satuan	2023
Indikator Subkegiatan	Indikator Subkegiatan	Satuan	2023

Perencanaan Kelengkapan Benda			
Sasaran Subkegiatan	Indikator Subkegiatan	Satuan	2023
Indikator Subkegiatan	Indikator Subkegiatan	Satuan	2023

Perencanaan dan Penganggaran Rencana Kerja												
Sasaran Kegiatan	Indikator Kegiatan	Formulasi/Pengukuran	Satuan	Target				Sasaran Subkegiatan	Indikator Subkegiatan	Satuan	Taj	
				2023	2024	2025	2026				2023	2024
Penyusunan Rencana Kerja DPRD	Jumlah Laporan Penyelenggaraan	Kejelasan Laporan Penyelenggaraan	Hal	3	4	5	6	Penyusunan Rencana Kerja DPRD	Jumlah Laporan Penyelenggaraan	Hal	3	4
Penyusunan Peta Jalan DPRD	Jumlah Dokumen Peta Jalan DPRD yang Disusun	Kejelasan Dokumen Peta Jalan DPRD yang Disusun	Dokumen	1	1	1	1	Penyusunan Peta Jalan DPRD	Jumlah Dokumen Peta Jalan DPRD yang Disusun	Dokumen	1	1
Integrasi Rencana Pembangunan	Jumlah Dokumen Rencana Pembangunan	Kejelasan Dokumen Rencana Pembangunan	Hal	3	2	3	3	Integrasi Rencana Pembangunan	Jumlah Dokumen Rencana Pembangunan	Hal	3	2
Penyusunan dan Pelaksanaan Rencana Kerja												
Penyusunan Rencana Kerja										Taj		
Penyusunan Rencana Kerja	Jumlah Dokumen Rencana Kerja	Kejelasan Dokumen Rencana Kerja	Dokumen	1	1	1	1	Penyusunan Rencana Kerja	Jumlah Dokumen Rencana Kerja	Dokumen	1	1
Penyusunan Rencana Kerja	Jumlah Dokumen Rencana Kerja	Kejelasan Dokumen Rencana Kerja	Dokumen	1	1	1	1	Penyusunan Rencana Kerja	Jumlah Dokumen Rencana Kerja	Dokumen	1	1
Pelaksanaan Rencana Kerja												
Pelaksanaan Rencana Kerja										Taj		
Penyusunan Rencana Kerja	Jumlah Dokumen Rencana Kerja	Kejelasan Dokumen Rencana Kerja	Dokumen	1	1	1	1	Penyusunan Rencana Kerja	Jumlah Dokumen Rencana Kerja	Dokumen	1	1
Penyusunan Rencana Kerja	Jumlah Dokumen Rencana Kerja	Kejelasan Dokumen Rencana Kerja	Dokumen	1	1	1	1	Penyusunan Rencana Kerja	Jumlah Dokumen Rencana Kerja	Dokumen	1	1
Peningkatan dan Pengembangan Kedeputian DPRD												
Peningkatan dan Pengembangan Kedeputian DPRD										Taj		
Penyusunan Rencana Kerja	Jumlah Dokumen Rencana Kerja	Kejelasan Dokumen Rencana Kerja	Dokumen	0	1	0	0	Penyusunan Rencana Kerja	Jumlah Dokumen Rencana Kerja	Dokumen	0	2
Penyusunan Rencana Kerja	Jumlah Dokumen Rencana Kerja	Kejelasan Dokumen Rencana Kerja	Dokumen	0	1	0	0	Penyusunan Rencana Kerja	Jumlah Dokumen Rencana Kerja	Dokumen	0	2
Pembinaan Kerja Sama Daerah												
Pembinaan Kerja Sama Daerah										Taj		
Penyusunan Rencana Kerja	Jumlah Dokumen Rencana Kerja	Kejelasan Dokumen Rencana Kerja	Dokumen	4	4	4	4	Penyusunan Rencana Kerja	Jumlah Dokumen Rencana Kerja	Dokumen	4	4
Penyusunan Rencana Kerja	Jumlah Dokumen Rencana Kerja	Kejelasan Dokumen Rencana Kerja	Dokumen	4	4	4	4	Penyusunan Rencana Kerja	Jumlah Dokumen Rencana Kerja	Dokumen	4	4
Fasilitas DPRD												
Fasilitas DPRD										Taj		
Penyusunan Rencana Kerja	Jumlah Dokumen Rencana Kerja	Kejelasan Dokumen Rencana Kerja	Dokumen	14	13	16	17	Penyusunan Rencana Kerja	Jumlah Dokumen Rencana Kerja	Dokumen	14	15
Penyusunan Rencana Kerja	Jumlah Dokumen Rencana Kerja	Kejelasan Dokumen Rencana Kerja	Dokumen	14	13	16	17	Penyusunan Rencana Kerja	Jumlah Dokumen Rencana Kerja	Dokumen	14	15
Penyusunan Rencana Kerja	Jumlah Dokumen Rencana Kerja	Kejelasan Dokumen Rencana Kerja	Dokumen	3	3	3	3	Penyusunan Rencana Kerja	Jumlah Dokumen Rencana Kerja	Dokumen	3	3
Penyusunan Rencana Kerja	Jumlah Dokumen Rencana Kerja	Kejelasan Dokumen Rencana Kerja	Dokumen	4	4	4	4	Penyusunan Rencana Kerja	Jumlah Dokumen Rencana Kerja	Dokumen	4	4
Penyusunan Rencana Kerja	Jumlah Dokumen Rencana Kerja	Kejelasan Dokumen Rencana Kerja	Dokumen	16	12	13	14	Penyusunan Rencana Kerja	Jumlah Dokumen Rencana Kerja	Dokumen	16	16
Fasilitas DPRD												
Fasilitas DPRD										Taj		
Penyusunan Rencana Kerja	Jumlah Dokumen Rencana Kerja	Kejelasan Dokumen Rencana Kerja	Dokumen	16	12	13	14	Penyusunan Rencana Kerja	Jumlah Dokumen Rencana Kerja	Dokumen	16	16
Penyusunan Rencana Kerja	Jumlah Dokumen Rencana Kerja	Kejelasan Dokumen Rencana Kerja	Dokumen	16	12	13	14	Penyusunan Rencana Kerja	Jumlah Dokumen Rencana Kerja	Dokumen	16	16

Green bar

Yellow bar

2020	2021
11	12

Yellow bar

2020	2021
9	1

Yellow bar

2020	2021
9	1

Yellow bar

2020	2021
1	1

Yellow bar

2020	2021
1	1

Yellow bar

2020	2021
1	1

Yellow bar

2020	2021
1	1

Yellow bar

2020	2021
12	12

Yellow bar

2020	2021
42	42

Yellow bar

2020	2021
1	1

Yellow bar

2020	2021
3	3

Yellow bar

2020	2021
1	1

Yellow bar

2020	2021
1	1

Yellow bar

2020	
1	

2020	

2020	
6	6

2020	
40	40

2020	
14	12

2020	
10	10

2020	
6	6

2020	
2	2

2020	
4	4

2020	
100	100

2020	

2020	
21	21

2020	
7	6

2020	

2020	
10	10

2020	

2020	



2023	2024
1	1

2023	2024
1	1

**Other Macroeconomic Data**

2023	2024
1	1

**Financial Data - Capital Expenditure**

2023	2024
20	20

**Other**

2023	2024
10	10

**Other**

2023	2024
10	10

**Other**

2023	2024
10	10

**Other**

2023	2024
10	10

**Other**

2023	2024
10	10

**Other**

2023	2024
12	12

**Other**

2023	2024
1	1

**Other**

2023	2024
1	1

--	--

2023	
2023	2024
1	2

2023	
2023	2024

2023	
2023	2024

2023	
2023	2024
1	1

2023	
2023	2024

2023	
2023	2024

2023	
2023	2024

2023	
2023	2024
1	1

2023	
2023	2024
1	1

2023	
2023	2024
1	1

2023	
2023	2024
1	1

2023	
2023	2024
1	1

2023	
2023	2024
1	1

2023	
2023	2024
1	1

2023	
2023	2024
1	1

2023	
2023	2024

1	1
---	---

2023	2024
5	6

1	1
---	---

2023	2024
6	7

1	1
---	---

2023	2024
7	8

1	1
---	---

2023	2024
8	9

1	1
---	---

2023	2024
9	10

1	1
---	---

2023	2024
10	11

LAMPIRAN III

Kerangka Pendanaan Pembangunan dan Program Perangkat Daerah  
Kabupaten Lampung Barat Tahun 2023-2026

3.062.500.000

Tujuan	Sasaran	Kode	Program, Kegiatan dan Subkegiatan	Indikator Kinerja Tujuan, Sasaran, Program (Outcome), Kegiatan (Output) dan Subkegiatan (Output)	Data Capaian Renstra Periode Sebelumnya (Realisasi 2018 s.d 2021)	Data Capaian Awal Perencanaan Tahun 2022)	Target Kinerja Program dan Kerangka Pendanaan										Unit Kerja Perangkat Daerah Penanggung-jawab	Lokasi
							Tahun 2023		Tahun 2024		Tahun 2025		Tahun 2026		Kondisi Kinerja pada Akhir Periode Renstra Lokasi Perangkat Daerah			
							Target	Rp	Target	Rp	Target	Rp	Target	Rp	Target	Rp		
Terwujudnya dukungan dan fasilitasi pelaksanaan tugas dan fungsi DPRD yang berkualitas				Indeks Kepuasan DPRD terhadap pelayanan Sekretariat DPRD	BAIK	BAIK	TINGGI	48.316.274.370	TINGGI	56.904.788.500	TINGGI	56.163.927.500	TINGGI	60.072.311.100	TINGGI	221.457.301.470		
	Meningkatnya Kinerja Pelayanan Sekretariat DPRD			Point Indeks Kepuasan DPRD terhadap pelayanan Sekretariat DPRD	95,00	95,00	95,00	48.316.274.370	95,50	56.904.788.500	96,00	56.163.927.500	96,50	60.072.311.100	96,50	221.457.301.470		
		4.02.01	Program Penunjang Urusan Pemerintahan Daerah Kabupaten/Kota	Nilai SAKIP Perangkat Daerah Sekretariat DPRD	81,25	81,25	80,00	25.457.893.870	80,50	30.753.250.000	80,75	28.493.000.000	81,00	29.841.092.600	81,00	114.545.236.470		
		4.02.01.2.01	Perencanaan, Penganggaran, dan Evaluasi Kinerja Perangkat Daerah	Jumlah Dokumen Perencanaan Perangkat Daerah	45 Dokumen	11 Dokumen	11 Dokumen	20.000.000	11 Dokumen	23.500.000	11 Dokumen	27.000.000	12 Dokumen	34.000.000	45 Dokumen	104.500.000		
				Jumlah dokumen Penganggaran Daerah yang disusun	20 Dokumen	5 Dokumen	5 Dokumen	67.110.000	5 Dokumen	72.000.000	5 Dokumen	80.500.000	5 Dokumen	88.500.000	20 Dokumen	308.110.000		
				Jumlah Laporan Evaluasi Kinerja Perangkat Daerah	52 Dokumen	13 Dokumen	13 Dokumen	104.210.370	13 Dokumen	120.000.000	13 Dokumen	140.000.000	13 Dokumen	155.000.000	52 Dokumen	519.210.370		
		4.02.01.2.01.01	Penyusunan Dokumen Perencanaan Daerah	Jumlah Dokumen Perencanaan Perangkat Daerah	45 Dokumen	8 Dokumen	11 Dokumen	20.000.000	11 Dokumen	23.500.000	11 Dokumen	27.000.000	12 Dokumen	34.000.000	45 Dokumen	104.500.000	Sekretariat DPRD	Liwa, LB
		4.02.01.2.01.02	Koordinasi dan Penyusunan Dokumen RKA SKPD	Jumlah Dokumen RKA-SKPD dan Laporan Hasil Koordinasi Dokumen RKA-SKPD	4 Dokumen	1 Dokumen	1 Dokumen	14.500.000	1 Dokumen	15.000.000	1 Dokumen	16.500.000	1 Dokumen	17.500.000	4 Dokumen	63.500.000	Sekretariat DPRD	Liwa, LB
		4.02.01.2.01.03	Koordinasi dan Penyusunan Dokumen Perubahan RKA-SKPD	Jumlah Dokumen Perubahan RKA-SKPD dan Laporan Hasil Koordinasi Penyusunan Dokumen Perubahan RKA-SKPD	4 Dokumen	1 Dokumen	1 Dokumen	13.605.000	1 Dokumen	14.250.000	1 Dokumen	16.000.000	1 Dokumen	17.500.000	4 Dokumen	61.355.000	Sekretariat DPRD	Liwa, LB
		4.02.01.2.01.04	Koordinasi dan Penyusunan DPA-SKPD	Jumlah Dokumen DPA-SKPD dan Laporan Hasil Koordinasi Penyusunan Dokumen DPA-SKPD	4 Dokumen	1 Dokumen	1 Dokumen	13.125.000	1 Dokumen	14.500.000	1 Dokumen	16.500.000	1 Dokumen	18.500.000	4 Dokumen	62.625.000	Sekretariat DPRD	Liwa, LB
		4.02.01.2.01.05	Koordinasi dan Penyusunan Perubahan DPA-SKPD	Jumlah Dokumen Perubahan DPA-SKPD dan Laporan Hasil Koordinasi Penyusunan Dokumen Perubahan DPA-SKPD	4 Dokumen	1 Dokumen	1 Dokumen	13.010.000	1 Dokumen	14.250.000	1 Dokumen	15.500.000	1 Dokumen	17.000.000	4 Dokumen	59.760.000	Sekretariat DPRD	Liwa, LB
		4.02.01.2.01.06	Koordinasi dan Penyusunan Laporan Capaian Kinerja dan Ikhtisar Realisasi Kinerja SKPD	Jumlah Laporan Capaian Kinerja dan Ikhtisar Realisasi Kinerja SKPD dan Laporan Hasil Koordinasi Penyusunan Laporan Capaian Kinerja dan Ikhtisar Realisasi Kinerja SKPD	4 Laporan	1 Laporan	1 Laporan	12.870.000	1 Laporan	14.000.000	1 Laporan	16.000.000	1 Laporan	18.000.000	4 Laporan	60.870.000	Sekretariat DPRD	Liwa, LB
		4.02.01.2.01.07	Evaluasi Kinerja Perangkat Daerah	Jumlah Laporan Evaluasi Kinerja Perangkat Daerah	52 Laporan	12 Laporan	13 Laporan	104.210.370	13 Laporan	120.000.000	13 Laporan	140.000.000	13 Laporan	155.000.000	52 Laporan	519.210.370	Sekretariat DPRD	Liwa, LB
		4.02.01.2.02	Administrasi Keuangan Perangkat Daerah	Jumlah Orang yang Menerima Gaji dan Tunjangan ASN	33 Orang	33 Orang	37 Orang	2.950.000.000	40 Orang	3.000.000.000	40 Orang	3.125.000.000	40 Orang	3.165.000.000	40 Orang	12.240.000.000		
				Jumlah Dokumen Penatausahaan dan Pengujian/ Verifikasi Keuangan SKPD	0 Dokumen	0 Dokumen	12 Dokumen	10.000.000	12 Dokumen	12.500.000	12 Dokumen	15.000.000	12 Dokumen	17.500.000	48 Dokumen	55.000.000		

				Jumlah Laporan Keuangan Akhir Tahun SKPD dan Laporan Hasil Koordinasi Penyusunan Laporan Keuangan Akhir Tahun SKPD	4 Laporan	1 Laporan	1 Laporan	10.800.000	1 Laporan	12.500.000	1 Laporan	14.500.000	1 Laporan	16.500.000	4 Laporan	54.300.000		
				Jumlah Dokumen Bahan Tanggapan Pemeriksaan dan Tindak Lanjut Pemeriksaan	Dokumen	0 Dokumen	3 Dokumen	10.000.000	3 Dokumen	12.000.000	3 Dokumen	14.500.000	3 Dokumen	16.000.000	12 Dokumen	52.500.000		
				Jumlah Laporan Keuangan Bulanan/Triwulanan/ Semesteran SKPD dan Laporan Koordinasi Penyusunan Laporan Keuangan Bulanan/Triwulanan/Semesteran SKPD	8 Laporan	2 Laporan	2 Laporan	11.000.000	2 Laporan	13.000.000	2 Laporan	15.000.000	2 Laporan	16.000.000	8 Laporan	55.000.000		
				Jumlah Dokumen Pelaporan dan Analisis Prognosis Realisasi Anggaran	4 Dokumen	1 Dokumen	1 Dokumen	11.000.000	1 Dokumen	12.500.000	1 Dokumen	14.500.000	1 Dokumen	16.000.000	4 Dokumen	54.000.000		
		4.02.01.2.02.01	Penyediaan Gaji dan Tunjangan ASN	Jumlah Orang yang Menerima Gaji dan Tunjangan ASN	33 Orang	33 Orang	37 Orang	2.950.000.000	40 Orang	3.000.000.000	40 Orang	3.125.000.000	40 Orang	3.165.000.000	40 Orang	12.240.000.000	Sekretariat DPRD	Liwa, LB
		4.02.01.2.02.03	Pelaksanaan Penatausahaan dan Pengujian/Verifikasi Keuangan SKPD	Jumlah Dokumen Penatausahaan dan Pengujian/Verifikasi Keuangan SKPD	0 Dokumen	0 Dokumen	1 Dokumen	10.000.000	1 Dokumen	12.500.000	1 Dokumen	15.000.000	1 Dokumen	17.500.000	4 Dokumen	55.000.000	Sekretariat DPRD	Liwa, LB
		4.02.01.2.02.05	Koordinasi dan Penyusunan Laporan Keuangan Akhir Tahun SKPD	Jumlah Laporan Keuangan Akhir Tahun SKPD dan Laporan Hasil Koordinasi Penyusunan Laporan Keuangan Akhir Tahun SKPD	4 Laporan	1 Laporan	1 Laporan	10.800.000	1 Laporan	12.500.000	1 Laporan	14.500.000	1 Laporan	16.500.000	4 Laporan	54.300.000	Sekretariat DPRD	Liwa, LB
		4.02.01.2.02.06	Pengelolaan dan Penyediaan Bahan Tanggapan Pemeriksaan	Jumlah Dokumen Bahan Tanggapan Pemeriksaan dan Tindak Lanjut Pemeriksaan	0 Dokumen	0 Dokumen	3 Dokumen	10.000.000	3 Dokumen	12.000.000	3 Dokumen	14.500.000	3 Dokumen	16.000.000	12 Dokumen	52.500.000	Sekretariat DPRD	Liwa, LB
		4.02.01.2.02.07	Koordinasi dan Penyusunan Laporan Keuangan Bulanan/Triwulanan/ Semesteran SKPD	Jumlah Laporan Keuangan Bulanan/Triwulanan/Semesteran SKPD dan Laporan Koordinasi Penyusunan Laporan Keuangan Bulanan/Triwulanan/Semesteran SKPD	8 Laporan	2 Laporan	2 Laporan	11.000.000	2 Laporan	13.000.000	2 Laporan	15.000.000	2 Laporan	16.000.000	8 Laporan	55.000.000	Sekretariat DPRD	Liwa, LB
		4.02.01.2.02.08	Penyusunan Pelaporan dan Analisis Prognosis Realisasi Anggaran	Jumlah Dokumen Pelaporan dan Analisis Prognosis Realisasi Anggaran	4 Dokumen	1 Dokumen	1 Dokumen	11.000.000	1 Dokumen	12.500.000	1 Dokumen	14.500.000	1 Dokumen	16.000.000	4 Dokumen	54.000.000	Sekretariat DPRD	Liwa, LB
		4.02.01.2.03	Administrasi Barang Milik Daerah pada Perangkat Daerah	Jumlah Rencana Kebutuhan Barang Milik Daerah SKPD	0 Dokumen	0 Dokumen	1 Dokumen	7.500.000	1 Dokumen	10.000.000	1 Dokumen	12.500.000	1 Dokumen	15.000.000	4 Dokumen	45.000.000		
		4.02.01.2.03.01	Penyusunan Perencanaan Kebutuhan Barang Milik Daerah SKPD	Jumlah Rencana Kebutuhan Barang Milik Daerah SKPD	0 Dokumen	0 Dokumen	1 Dokumen	7.500.000	1 Dokumen	10.000.000	1 Dokumen	12.500.000	1 Dokumen	15.000.000	4 Dokumen	45.000.000	Sekretariat DPRD	Liwa, LB
		4.02.01.2.05	Administrasi Kepegawalan Perangkat Daerah	Jumlah Dokumen Monitoring, Evaluasi, dan Penilaian Kinerja Pegawai	0 Dokumen	0 Dokumen	6 Dokumen	11.500.000	6 Dokumen	13.500.000	6 Dokumen	14.500.000	6 Dokumen	15.500.000	24 Dokumen	55.000.000		
				Jumlah Pegawai Berdasarkan Tugas dan Fungsi yang Mengikuti Pendidikan dan Pelatihan	33 Orang	30 Orang	35 Orang	335.350.000	37 Orang	375.000.000	40 Orang	400.000.000	40 Orang	425.000.000	40 Orang	1.535.350.000		
		4.02.01.2.05.05	Monitoring, Evaluasi, dan Penilaian Kinerja Pegawai	Jumlah Dokumen Monitoring, Evaluasi dan Penilaian Kinerja Pegawai	0 Dokumen	0 Dokumen	6 Dokumen	11.500.000	6 Dokumen	13.500.000	6 Dokumen	14.500.000	6 Dokumen	15.500.000	24 Dokumen	55.000.000	Sekretariat DPRD	Liwa, LB
		4.02.01.2.05.09	Pendidikan dan Pelatihan Pegawai Berdasarkan Tugas dan Fungsi	Jumlah Pegawai Berdasarkan Tugas dan Fungsi yang Mengikuti Pendidikan dan Pelatihan	33 Orang	30 Orang	35 Orang	335.350.000	37 Orang	375.000.000	40 Orang	400.000.000	40 Orang	425.000.000	40 Orang	1.535.350.000	Sekretariat DPRD	Liwa, LB
		4.02.01.2.06	Administrasi Umum Perangkat Daerah	Jumlah Paket Komponen Instalasi Listrik/Penerangan Bangunan Kantor yang Disediakan	48 Paket	12 Paket	14 Paket	426.785.000	14 Paket	50.000.000	14 Paket	55.000.000	15 Paket	60.000.000	57 Paket	591.785.000		

				Jumlah Paket Peralatan dan Perlengkapan Kantor yang Disediakan	63 Paket	0 Paket	6 Paket	354.912.500	10 Paket	500.000.000	10 Paket	550.000.000	10 Paket	650.000.000	36 Paket	2.054.912.500		
				Jumlah Paket Peralatan Rumah Tangga yang Disediakan	46 paket	5 Paket	-	-	10 Paket	650.000.000	7 Paket	250.000.000	8 Paket	35.000.000	25 Paket	935.000.000		
				Jumlah Paket Bahan Logistik Kantor yang Disediakan	12 Paket	3 Paket	2 Paket	30.160.000	2 Paket	35.000.000	2 Paket	40.000.000	2 Paket	44.000.000	8 Paket	149.160.000		
				Jumlah Paket Barang Cetak dan Penggandaan yang Disediakan	120 Paket	33 Paket	29 Paket	306.100.000	33 Paket	345.000.000	36 Paket	400.000.000	40 Paket	450.000.000	138 Paket	1.501.100.000		
				Jumlah Dokumen Bahan Bacaan dan Peraturan Perundang-Undangan yang Disediakan	48 Dokumen	100 Dokumen	90 Dokumen	1.374.600.000	95 Dokumen	1.650.000.000	100 Dokumen	1.750.000.000	125 Dokumen	1.829.592.600	125 Dokumen	6.604.192.600		
				Jumlah Laporan Fasilitas Kunjungan Tamu	4 Laporan	1 Laporan	1 Laporan	200.000.000	1 Laporan	225.000.000	1 Laporan	275.000.000	1 Laporan	300.000.000	4 Laporan	1.000.000.000		
				Jumlah Laporan Penyelenggaraan Rapat Koordinasi dan Konsultasi SKPD	80 Laporan	20 Laporan	12 Laporan	988.710.000	12 Laporan	1.068.000.000	12 Laporan	1.175.000.000	12 Laporan	1.290.000.000	48 Laporan	4.521.710.000		
	4.02.01.2.06.01	Penyediaan Komponen Instalasi Listrik/Penerangan Bangunan Kantor	Jumlah Paket Komponen Instalasi Listrik/Penerangan Bangunan Kantor yang Disediakan	48 Paket	12 Paket	14 Paket	426.785.000	14 Paket	50.000.000	14 Paket	55.000.000	15 Paket	60.000.000	57 Paket	591.785.000	Sekretariat DPRD	Liwa, LB	
	4.02.01.2.06.02	Penyediaan Peralatan dan Perlengkapan Kantor	Jumlah Paket Peralatan dan Perlengkapan Kantor yang Disediakan	63 Paket	0 Paket	6 Paket	354.912.500	10 Paket	500.000.000	10 Paket	550.000.000	10 Paket	650.000.000	36 Paket	2.054.912.500	Sekretariat DPRD	Liwa, LB	
	4.02.01.2.06.03	Penyediaan Peralatan Rumah Tangga	Jumlah Paket Peralatan Rumah Tangga yang Disediakan	46 paket	5 Paket	-	-	10 Paket	650.000.000	7 Paket	250.000.000	8 Paket	35.000.000	25 Paket	935.000.000	Sekretariat DPRD	Liwa, LB	
	4.02.01.2.06.04	Penyediaan Bahan Logistik Kantor	Jumlah Paket Bahan Logistik Kantor yang Disediakan	12 Paket	3 Paket	2 Paket	30.160.000	2 Paket	35.000.000	2 Paket	40.000.000	2 Paket	44.000.000	8 Paket	149.160.000	Sekretariat DPRD	Liwa, LB	
	4.02.01.2.06.05	Penyediaan Barang Cetak dan Penggandaan	Jumlah Paket Barang Cetak dan Penggandaan yang Disediakan	120 Paket	33 Paket	29 Paket	306.100.000	33 Paket	345.000.000	36 Paket	400.000.000	40 Paket	450.000.000	138 Paket	1.501.100.000	Sekretariat DPRD	Liwa, LB	
	4.02.01.2.06.06	Penyediaan Bahan Bacaan dan Peraturan Perundang-undangan	Jumlah Dokumen Bahan Bacaan dan Peraturan Perundang-Undangan yang Disediakan	48 Dokumen	100 Dokumen	90 Dokumen	1.374.600.000	95 Dokumen	1.650.000.000	100 Dokumen	1.750.000.000	125 Dokumen	1.829.592.600	125 Dokumen	6.604.192.600	Sekretariat DPRD	Liwa, LB	
	4.02.01.2.06.08	Fasilitas Kunjungan Tamu	Jumlah Laporan Fasilitas Kunjungan Tamu	4 Laporan	1 Laporan	1 Laporan	200.000.000	1 Laporan	225.000.000	1 Laporan	275.000.000	1 Laporan	300.000.000	4 Laporan	1.000.000.000	Sekretariat DPRD	Liwa, LB	
	4.02.01.2.06.09	Penyelenggaraan Rapat Koordinasi dan Konsultasi SKPD	Jumlah Laporan PenyelenggaraanRapat Koordinasi dan Konsultasi SKPD	80 Laporan	20 Laporan	12 Laporan	988.710.000	12 Laporan	1.068.000.000	12 Laporan	1.175.000.000	12 Laporan	1.290.000.000	48 Laporan	4.521.710.000	Sekretariat DPRD	Liwa, LB	
	4.02.01.2.07	Pengadaan Barang Milik Daerah Penunjang Urusan Pemerintah Daerah	Jumlah Unit Kendaraan Perorangan Dinas atau Kendaraan Dinas Jabatan yang Disediakan	3 Unit	0 Unit	0 Unit	-	3 Unit	2.000.000.000	0 Unit	-	0 Unit	-	3 Unit	2.000.000.000			
			Jumlah Paket Mebel yang Disediakan	4 Paket	0 Paket	0 Paket	-	25 Paket	550.000.000	10 Paket	350.000.000	10 Paket	375.000.000	45 Paket	1.275.000.000			
	4.02.01.2.07.01	Pengadaan Kendaraan Perorangan Dinas atau Kendaraan Dinas Jabatan	Jumlah Unit Kendaraan Perorangan Dinas atau Kendaraan Dinas Jabatan yang Disediakan	3 Unit	0 Unit	0 Unit	-	3 Unit	2.000.000.000	0 Unit	-	0 Unit	-	3 Unit	2.000.000.000	Sekretariat DPRD	Liwa, LB	
	4.02.01.2.07.05	Pengadaan Mebel	Jumlah Paket Mebel yang Disediakan	4 Paket	0 Paket	0 Paket	-	25 Paket	550.000.000	10 Paket	350.000.000	10 Paket	375.000.000	45 Paket	1.275.000.000	Sekretariat DPRD	Liwa, LB	
	4.02.01.2.08	Penyediaan Jasa Penunjang Pemerintahan Daerah	Jumlah Laporan Penyediaan Jasa Surat Menyurat	4 Laporan	1 Laporan	1 Laporan	11.000.000	1 Laporan	12.500.000	1 Laporan	15.000.000	1 Laporan	17.500.000	4 Laporan	56.000.000			
			Jumlah Laporan Penyediaan Jasa Komunikasi, Sumber Daya Air dan Listrik yang Disediakan	4 Laporan	1 Laporan	1 Laporan	170.000.000	1 Laporan	185.000.000	1 Laporan	210.000.000	1 Laporan	240.000.000	4 Laporan	805.000.000			
			Jumlah Laporan Penyediaan Jasa Pelayanan Umum Kantor yang Disediakan	4 Laporan	1 Laporan	1 Laporan	300.000.000	1 Laporan	350.000.000	1 Laporan	375.000.000	1 Laporan	400.000.000	4 Laporan	1.425.000.000			
	4.02.01.2.08.01	Penyediaan Jasa Surat Menyurat	Jumlah Laporan Penyediaan Jasa Surat Menyurat	4 Laporan	1 Laporan	1 Laporan	11.000.000	1 Laporan	12.500.000	1 Laporan	15.000.000	1 Laporan	17.500.000	4 Laporan	56.000.000	Sekretariat DPRD	Liwa, LB	

		4.02.01.2.08.02	Penyediaan Jasa Komunikasi, Sumber Daya Air dan Listrik	Jumlah Laporan Penyediaan Jasa Komunikasi, Sumber Daya Air dan Listrik yang Disediakan	4 Laporan	1 Laporan	1 Laporan	170.000.000	1 Laporan	185.000.000	1 Laporan	210.000.000	1 Laporan	240.000.000	4 Laporan	805.000.000	Sekretariat DPRD	Liwa, LB
		4.02.01.2.08.04	Penyediaan Jasa Pelayanan Umum Kantor	Jumlah Laporan Penyediaan Jasa Pelayanan Umum Kantor yang Disediakan	4 Laporan	1 Laporan	1 Laporan	300.000.000	1 Laporan	350.000.000	1 Laporan	375.000.000	1 Laporan	400.000.000	4 Laporan	1.425.000.000	Sekretariat DPRD	Liwa, LB
		4.02.01.2.09	Pemeliharaan Barang Milik Daerah Penunjang Urusan Pemerintahan Daerah	Jumlah Kendaraan Perorangan Dinas atau Kendaraan Dinas Jabatan yang Dipelihara dan dibayarkan Pajaknya	3 Unit	3 Unit	3 Unit	275.000.000	3 Unit	300.000.000	3 Unit	335.000.000	3 Unit	375.000.000	3 Unit	1.285.000.000		
				Jumlah Kendaraan Dinas Operasional atau Lapangan yang Dipelihara dan dibayarkan Pajak dan Perizinannya	24 Unit	24 Unit	26 Unit	350.000.000	26 Unit	385.000.000	26 Unit	415.000.000	26 Unit	445.000.000	26 Unit	1.595.000.000		
				Jumlah Mebel yang Dipelihara	75 Unit	39 Unit	69 Unit	25.000.000	70 Unit	30.000.000	75 Unit	35.000.000	80 Unit	40.000.000	80 Unit	130.000.000		
				Jumlah Peralatan dan Mesin Lainnya yang Dipelihara	40 Unit	14 Unit	33 Unit	110.000.000	35 Unit	135.000.000	40 Unit	150.000.000	45 Unit	165.000.000	45 Unit	560.000.000		
				Jumlah Gedung Kantor dan Bangunan Lainnya yang Dipelihara/Direhabilitasi	7 Unit	5 Unit	5 Unit	525.000.000	6 Unit	750.000.000	7 Unit	800.000.000	5 Unit	950.000.000	7 Unit	3.025.000.000		
		4.02.01.2.09.01	Penyediaan Jasa Pemeliharaan, Pemeliharaan dan Pajak Kendaraan Perorangan Dinas atau Kendaraan Dinas Jabatan	Jumlah Kendaraan Perorangan Dinas atau Kendaraan Dinas Jabatan yang Dipelihara dan dibayarkan Pajaknya	3 Unit	3 Unit	3 Unit	275.000.000	3 Unit	300.000.000	3 Unit	335.000.000	3 Unit	375.000.000	3 Unit	1.285.000.000	Sekretariat DPRD	Liwa, LB
		4.02.01.2.09.02	Penyediaan Jasa Pemeliharaan, Pajak dan Perizinan Kendaraan Dinas Operasional atau Lapangan	Jumlah Kendaraan Dinas Operasional atau Lapangan yang Dipelihara dan dibayarkan Pajak dan Perizinannya	24 Unit	24 Unit	26 Unit	350.000.000	26 Unit	385.000.000	26 Unit	415.000.000	26 Unit	445.000.000	26 Unit	1.595.000.000	Sekretariat DPRD	Liwa, LB
		4.02.01.2.09.05	Pemeliharaan Mebel	Jumlah Mebel yang Dipelihara	75 Unit	39 Unit	69 Unit	25.000.000	70 Unit	30.000.000	75 Unit	35.000.000	80 Unit	40.000.000	80 Unit	130.000.000	Sekretariat DPRD	Liwa, LB
		4.02.01.2.09.06	Pemeliharaan Peralatan dan Mesin Lainnya	Jumlah Peralatan dan Mesin Lainnya yang Dipelihara	40 Unit	14 Unit	33 Unit	110.000.000	35 Unit	135.000.000	40 Unit	150.000.000	45 Unit	165.000.000	45 Unit	560.000.000	Sekretariat DPRD	Liwa, LB
		4.02.01.2.09.10	Pemeliharaan/Rehabilitasi Sarana dan Prasarana Pendukung Gedung Kantor atau Bangunan Lainnya	Jumlah Gedung Kantor dan Bangunan Lainnya yang Dipelihara/Direhabilitasi	7 Unit	5 Unit	5 Unit	525.000.000	6 Unit	750.000.000	7 Unit	800.000.000	5 Unit	950.000.000	7 Unit	3.025.000.000	Sekretariat DPRD	Liwa, LB
		4.02.01.2.15	Layanan Keuangan dan Kesejahteraan DPRD	Jumlah Anggota DPRD yang Menerima Hak Keuangan DPRD	35 Orang	35 Orang	35 Orang	14.650.000.000	35 Orang	15.000.000.000	35 Orang	15.500.000.000	35 Orang	16.000.000.000	35 Orang	61.150.000.000		
				Jumlah Paket Pakaian Dinas dan Atribut DPRD yang Disediakan	5 Paket	5 Paket	4 Paket	475.000.000	6 Paket	1.166.250.000	4 Paket	475.000.000	4 Paket	650.000.000	19 Paket	2.766.250.000		
				Jumlah Orang yang Mengikuti Medical Check Up DPRD	35 Orang	35 Orang	35 Orang	310.156.000	35 Orang	325.000.000	35 Orang	350.000.000	35 Orang	375.000.000	35 Orang	1.360.156.000		
		4.02.01.2.15.01	Penyelenggaraan Administrasi Keuangan DPRD	Jumlah Anggota DPRD yang Menerima Hak Keuangan DPRD	35 Orang	35 Orang	35 Orang	14.650.000.000	35 Orang	15.000.000.000	35 Orang	15.500.000.000	35 Orang	16.000.000.000	35 Orang	61.150.000.000	Sekretariat DPRD	Liwa, LB
		4.02.01.2.15.02	Penyediaan Pakaian Dinas dan Atribut DPRD	Jumlah Paket Pakaian Dinas dan Atribut DPRD yang Disediakan	5 Paket	5 Paket	4 Paket	475.000.000	6 Paket	1.166.250.000	4 Paket	475.000.000	4 Paket	650.000.000	19 Paket	2.766.250.000	Sekretariat DPRD	Liwa, LB
		4.02.01.2.15.03	Pelaksanaan Medical Check Up DPRD	Jumlah Orang yang Mengikuti Medical Check Up DPRD	35 Orang	35 Orang	35 Orang	310.156.000	35 Orang	325.000.000	35 Orang	350.000.000	35 Orang	375.000.000	35 Orang	1.360.156.000	Sekretariat DPRD	Liwa, LB
		4.02.01.2.16	Layanan Administrasi DPRD	Jumlah Dokumen Hasil Penyelenggaraan Administrasi Keanggotaan DPRD	5 Dokumen	1 Dokumen	1 Dokumen	75.000.000	2 Dokumen	375.000.000	1 Dokumen	85.000.000	1 Dokumen	95.000.000	5 Dokumen	630.000.000		

				Jumlah Laporan Hasil Fasilitas Fraksi DPRD	48 Laporan	12 Laporan	12 Laporan	150.000.000	12 Laporan	165.000.000	12 Laporan	180.000.000	12 Laporan	200.000.000	48 Laporan	695.000.000		
				Jumlah Paket Kebutuhan Rumah Tangga DPRD yang Disediakan	12 Paket	3 Paket	3 Paket	802.000.000	3 Paket	825.000.000	3 Paket	850.000.000	3 Paket	875.000.000	12 Paket	3.352.000.000		
		4.02.01.2.16.01	Penyelenggaraan Administrasi Keanggotaan DPRD	Jumlah Dokumen Hasil Penyelenggaraan Administrasi Keanggotaan DPRD	5 Dokumen	1 Dokumen	1 Dokumen	75.000.000	2 Dokumen	375.000.000	1 Dokumen	85.000.000	1 Dokumen	95.000.000	5 Dokumen	630.000.000	Sekretariat DPRD	Liwa, LB
		4.02.01.2.16.02	Fasilitasi Fraksi DPRD	Jumlah Laporan Hasil Fasilitas Fraksi DPRD	48 Laporan	12 Laporan	12 Laporan	150.000.000	12 Laporan	165.000.000	12 Laporan	180.000.000	12 Laporan	200.000.000	48 Laporan	695.000.000	Sekretariat DPRD	Liwa, LB
		4.02.01.2.16.04	Penyediaan Kebutuhan Rumah Tangga DPRD	Jumlah Paket Kebutuhan Rumah Tangga DPRD yang Disediakan	12 Paket	3 Paket	3 Paket	802.000.000	3 Paket	825.000.000	3 Paket	850.000.000	3 Paket	875.000.000	12 Paket	3.352.000.000	Sekretariat DPRD	Liwa, LB
		4.02.02	Program Dukungan Pelaksanaan Tugas dan Fungsi DPRD	Persentase Dukungan dan Fasilitas Pelaksanaan Tugas dan Fungsi DPRD	108%	108%	100,00%	20.128.380.500	100%	23.083.587.500	100%	24.361.227.500	100%	26.663.426.500	100%	94.236.622.000		
				Persentase Publikasi Kinerja DPRD Kepada Masyarakat	100%	100%	100%	2.730.000.000	100%	3.067.951.000	100%	3.309.700.000	100%	3.567.792.000	100%	12.675.443.000		
		4.02.02.2.01	Pembentukan Peraturan Daerah dan Peraturan DPRD	Jumlah Dokumen Hasil Penyusunan dan Pembahasan Program Pembentukan Peraturan Daerah	-	-	1 Dokumen	13.000.000	1 Dokumen	15.000.000	1 Dokumen	17.500.000	1 Dokumen	20.000.000	4 Dokumen	65.500.000		
				Jumlah Dokumen Hasil Pembahasan Rancangan Peraturan Daerah	33 Dokumen	8 Dokumen	7 Dokumen	110.000.000	7 Dokumen	135.000.000	7 Dokumen	165.000.000	7 Dokumen	185.000.000	28 Dokumen	595.000.000		
				Jumlah Dokumen Hasil Penyusunan Penjelasan atau Keterangan dan/atau Naskah Akademik yang Difasilitasi	8 Dokumen	2 Dokumen	2 Dokumen	730.000.000	2 Dokumen	815.000.000	2 Dokumen	885.000.000	2 Dokumen	975.000.000	8 Dokumen	3.405.000.000		
				Jumlah Dokumen Tata Tertib DPRD yang Disusun	-	-	-	-	1 Dokumen	200.000.000	-	-	-	-	1 Dokumen	200.000.000		
		4.02.02.2.01.01	Penyusunan dan Pembahasan Program Pembentukan Peraturan Daerah	Jumlah Dokumen Hasil Penyusunan dan Pembahasan Program Pembentukan Peraturan Daerah	-	-	1 Dokumen	13.000.000	1 Dokumen	15.000.000	1 Dokumen	17.500.000	1 Dokumen	20.000.000	4 Dokumen	65.500.000	Sekretariat DPRD	Liwa, LB
		4.02.02.2.01.02	Pembahasan Rancangan Peraturan Daerah	Jumlah Dokumen Hasil Pembahasan Rancangan Peraturan Daerah	33 Dokumen	8 Dokumen	7 Dokumen	110.000.000	7 Dokumen	135.000.000	7 Dokumen	165.000.000	7 Dokumen	185.000.000	28 Dokumen	595.000.000	Sekretariat DPRD	Liwa, LB
		4.02.02.2.01.04	Fasilitasi Penyusunan Penjelasan/Keterangan dan/atau Naskah Akademik	Jumlah Dokumen Hasil Penyusunan Penjelasan atau Keterangan dan/atau Naskah Akademik yang Difasilitasi	8 Dokumen	2 Dokumen	2 Dokumen	730.000.000	2 Dokumen	815.000.000	2 Dokumen	885.000.000	2 Dokumen	975.000.000	8 Dokumen	3.405.000.000	Sekretariat DPRD	Liwa, LB
		4.02.02.2.01.05	Penyusunan Tata Tertib DPRD	Jumlah Dokumen Tata Tertib DPRD yang Disusun	-	-	-	-	1 Dokumen	200.000.000	-	-	-	-	1 Dokumen	200.000.000	Sekretariat DPRD	Liwa, LB
		4.02.02.2.02	Pembahasan Kebijakan Anggaran	Jumlah Dokumen Hasil Pembahasan KUA dan PPAS	4 Dokumen	1 Dokumen	1 Dokumen	30.000.000	1 Dokumen	33.000.000	1 Dokumen	36.500.000	1 Dokumen	38.000.000	4 Dokumen	137.500.000		
				Jumlah Dokumen Hasil Pembahasan Perubahan KUA dan Perubahan PPAS	4 Dokumen	1 Dokumen	1 Dokumen	30.000.000	1 Dokumen	33.000.000	1 Dokumen	36.500.000	1 Dokumen	38.000.000	4 Dokumen	137.500.000		
				Jumlah Dokumen Hasil Pembahasan APBD	4 Dokumen	1 Dokumen	1 Dokumen	60.000.000	1 Dokumen	67.000.000	1 Dokumen	75.000.000	1 Dokumen	80.000.000	4 Dokumen	282.000.000		
				Jumlah Dokumen Hasil Pembahasan APBD Perubahan	4 Dokumen	1 Dokumen	1 Dokumen	62.500.000	1 Dokumen	67.760.000	1 Dokumen	75.000.000	1 Dokumen	80.000.000	4 Dokumen	285.260.000		
				Jumlah Dokumen Hasil Pembahasan Pertanggung jawaban APBD	4 Dokumen	1 Dokumen	1 Dokumen	60.000.000	1 Dokumen	67.000.000	1 Dokumen	75.000.000	1 Dokumen	80.000.000	4 Dokumen	282.000.000		
		4.02.02.2.02.01	Pembahasan KUA dan PPAS	Jumlah Dokumen Hasil Pembahasan KUA dan PPAS	4 Dokumen	1 Dokumen	1 Dokumen	30.000.000	1 Dokumen	33.000.000	1 Dokumen	36.500.000	1 Dokumen	38.000.000	4 Dokumen	137.500.000	Sekretariat DPRD	Liwa, LB



		4.02.02.2.02.02	Pembahasan Perubahan KUA dan Perubahan PPAS	Jumlah Dokumen Hasil Pembahasan Perubahan KUA dan Perubahan PPAS	4 Dokumen	1 Dokumen	1 Dokumen	30.000.000	1 Dokumen	33.000.000	1 Dokumen	36.500.000	1 Dokumen	38.000.000	4 Dokumen	137.500.000	Sekretariat DPRD	Liwa, LB
		4.02.02.2.02.03	Pembahasan APBD	Jumlah Dokumen Hasil Pembahasan APBD	4 Dokumen	1 Dokumen	1 Dokumen	60.000.000	1 Dokumen	67.000.000	1 Dokumen	75.000.000	1 Dokumen	80.000.000	4 Dokumen	282.000.000	Sekretariat DPRD	Liwa, LB
		4.02.02.2.02.04	Pembahasan Perubahan APBD	Jumlah Dokumen Hasil Pembahasan Perubahan APBD	4 Dokumen	1 Dokumen	1 Dokumen	62.500.000	1 Dokumen	67.760.000	1 Dokumen	75.000.000	1 Dokumen	80.000.000	4 Dokumen	285.260.000	Sekretariat DPRD	Liwa, LB
		4.02.02.2.02.06	Pembahasan Pertanggungjawaban APBD	Jumlah Dokumen Hasil Pembahasan Pertanggungjawaban APBD	4 Dokumen	1 Dokumen	1 Dokumen	60.000.000	1 Dokumen	67.000.000	1 Dokumen	75.000.000	1 Dokumen	80.000.000	4 Dokumen	282.000.000	Sekretariat DPRD	Liwa, LB
		4.02.02.2.03	Pengawasan Penyelenggaraan Pemerintahan	Jumlah Laporan Hasil Pengawasan Urusan Pemerintahan Bidang Pemerintahan dan Hukum	9 Laporan	3 Laporan	4 Laporan	170.000.000	5 Laporan	190.000.000	5 Laporan	225.000.000	6 Laporan	250.000.000	20 Laporan	835.000.000		
				Jumlah Laporan Pengawasan Urusan Pemerintahan Bidang Kesejahteraan Rakyat	9 Laporan	3 Laporan	4 Laporan	170.000.000	5 Laporan	190.000.000	5 Laporan	225.000.000	6 Laporan	250.000.000	20 Laporan	835.000.000		
				Jumlah Laporan Hasil Pengawasan Urusan Pemerintahan Bidang Perekonomian	9 Laporan	3 Laporan	4 Laporan	170.000.000	5 Laporan	190.000.000	5 Laporan	225.000.000	6 Laporan	250.000.000	20 Laporan	835.000.000		
		4.02.02.2.03.01	Pengawasan Urusan Pemerintahan Bidang Pemerintahan dan Hukum	Jumlah Laporan Hasil Pengawasan Urusan Pemerintahan Bidang Pemerintahan dan Hukum	9 Laporan	3 Laporan	4 Laporan	170.000.000	5 Laporan	190.000.000	5 Laporan	225.000.000	6 Laporan	250.000.000	20 Laporan	835.000.000	Sekretariat DPRD	Liwa, LB
		4.02.02.2.03.03	Pengawasan Urusan Pemerintahan Bidang Kesejahteraan Rakyat	Jumlah Laporan Pengawasan Urusan Pemerintahan Bidang Kesejahteraan Rakyat	9 Laporan	3 Laporan	4 Laporan	170.000.000	5 Laporan	190.000.000	5 Laporan	225.000.000	6 Laporan	250.000.000	20 Laporan	835.000.000	Sekretariat DPRD	Liwa, LB
		4.02.02.2.03.04	Pengawasan Urusan Pemerintahan Bidang Perekonomian	Jumlah Laporan Hasil Pengawasan Urusan Pemerintahan Bidang Perekonomian	9 Laporan	3 Laporan	4 Laporan	170.000.000	5 Laporan	190.000.000	5 Laporan	225.000.000	6 Laporan	250.000.000	20 Laporan	835.000.000	Sekretariat DPRD	Liwa, LB
		4.02.02.2.04	Peningkatan Kapasitas DPRD	Jumlah Dokumen Hasil Penyelenggaraan Orientasi DPRD	1 Dokumen	-	-	-	1 Dokumen	450.000.000	-	-	-	-	1 Dokumen	450.000.000		
				Jumlah Dokumen Hasil Pendalaman Tugas DPRD	24 Dokumen	6 Dokumen	6 Dokumen	3.350.000.000	6 Dokumen	3.500.000.000	6 Dokumen	3.850.000.000	6 Dokumen	4.000.000.000	24 Dokumen	14.700.000.000		
				Jumlah Dokumen Penyebarluasan Produk Hukum Daerah, Publikasi dan Dokumentasi Dewan	48 Dokumen	12 Dokumen	12 Dokumen	2.350.000.000	12 Dokumen	2.650.000.000	12 Dokumen	2.850.000.000	12 Dokumen	3.062.000.000	48 Dokumen	10.912.000.000	Sekretariat DPRD	Liwa, LB
				Jumlah Tenaga Ahli Fraksi	24 Orang	6 Orang	6 Orang	290.000.000	6 Orang	310.000.000	6 Orang	335.000.000	6 Orang	350.000.000	24 Orang	1.285.000.000		
				Jumlah Dokumen Hasil Penyelenggaraan Hubungan Masyarakat	5 Dokumen	1 Dokumen	4 Dokumen	50.000.000	1 Dokumen	65.000.000	1 Dokumen	70.000.000	1 Dokumen	75.000.000	4 Dokumen	260.000.000		
		4.02.02.2.04.01	Orientasi DPRD	Jumlah Dokumen Hasil Penyelenggaraan Orientasi DPRD	1 Dokumen	-	-	-	1 Dokumen	450.000.000	-	-	-	-	1 Dokumen	450.000.000	Sekretariat DPRD	Liwa, LB
		4.02.02.2.04.02	Pendalaman Tugas DPRD	Jumlah Dokumen Hasil Pendalaman Tugas DPRD	24 Dokumen	6 Dokumen	6 Dokumen	3.350.000.000	6 Dokumen	3.500.000.000	6 Dokumen	3.850.000.000	6 Dokumen	4.000.000.000	24 Dokumen	14.700.000.000	Sekretariat DPRD	Liwa, LB
		4.02.02.2.04.03	Publikasi dan Dokumentasi Dewan	Jumlah Dokumen Penyebarluasan Produk Hukum Daerah, Publikasi dan Dokumentasi Dewan	48 Dokumen	12 Dokumen	12 Dokumen	2.350.000.000	12 Dokumen	2.650.000.000	12 Dokumen	2.850.000.000	12 Dokumen	3.062.000.000	48 Dokumen	10.912.000.000	Sekretariat DPRD	Liwa, LB
		4.02.02.2.04.05	Penyediaan Tenaga Ahli Fraksi	Jumlah Tenaga Ahli Fraksi	24 Orang	6 Orang	6 Orang	290.000.000	6 Orang	310.000.000	6 Orang	335.000.000	6 Orang	350.000.000	24 Orang	1.285.000.000	Sekretariat DPRD	Liwa, LB
		4.02.02.2.04.06	Penyelenggaraan Hubungan Masyarakat	Jumlah Dokumen Hasil Penyelenggaraan Hubungan Masyarakat	5 Dokumen	1 Dokumen	4 Dokumen	50.000.000	1 Dokumen	65.000.000	1 Dokumen	70.000.000	1 Dokumen	75.000.000	4 Dokumen	260.000.000	Sekretariat DPRD	Liwa, LB
		4.02.02.2.05	Penyerapan dan Penghimpunan Aspirasi Masyarakat	Jumlah Laporan Hasil Kunjungan Kerja DPRD	8 Laporan	2 Laporan	3 Laporan	300.000.000	4 Laporan	364.200.000	5 Laporan	455.250.000	6 Laporan	546.300.000	18 Laporan	1.665.750.000		

				Jumlah Dokumen Pokok-Pokok Pikiran DPRD yang Disusun	3 Dokumen	1 Dokumen	1 Dokumen	45.000.000	1 Dokumen	55.000.000	1 Dokumen	60.000.000	1 Dokumen	65.000.000	4 Dokumen	225.000.000		
				Jumlah Dokumen Hasil Pelaksanaan Reses	11 Dokumen	3 Dokumen	3 Dokumen	2.652.000.000	3 Dokumen	2.950.000.000	3 Dokumen	3.100.000.000	3 Dokumen	3.350.000.000	11 Dokumen	12.052.000.000		
	4.02.02.2.05.01	Kunjungan Kerja dalam Daerah	Jumlah Laporan Hasil Kunjungan Kerja DPRD	8 Laporan	2 Laporan	3 Laporan	300.000.000	4 Laporan	364.200.000	5 Laporan	455.250.000	6 Laporan	546.300.000	18 Laporan	1.665.750.000	Sekretariat DPRD	Liwa, LB	
	4.02.02.2.05.02	Penyusunan Pokok-Pokok Pikiran DPRD	Jumlah Dokumen Pokok-Pokok Pikiran DPRD yang Disusun	3 Dokumen	1 Dokumen	1 Dokumen	45.000.000	1 Dokumen	55.000.000	1 Dokumen	60.000.000	1 Dokumen	65.000.000	4 Dokumen	225.000.000	Sekretariat DPRD	Liwa, LB	
	4.02.02.2.05.03	Pelaksanaan Reses	Jumlah Dokumen Hasil Pelaksanaan Reses	11 Dokumen	3 Dokumen	3 Dokumen	2.652.000.000	2 Dokumen	2.950.000.000	3 Dokumen	3.100.000.000	3 Dokumen	3.350.000.000	11 Dokumen	12.052.000.000	Sekretariat DPRD	Liwa, LB	
	4.02.02.2.06	Pelaksanaan dan Pengawasan Kode Etik DPRD	Jumlah Kode Etik dan Tata Beracara DPRD	-	-	-	-	2 Dokumen	190.098.000	-	-	-	-	2 Dokumen	190.098.000			
	4.02.02.2.06.01	Penyusunan Kode Etik DPRD	Jumlah Kode Etik dan Tata Beracara DPRD	-	-	-	-	2 Dokumen	190.098.000	-	-	-	-	2 Dokumen	190.098.000	Sekretariat DPRD	Liwa, LB	
	4.02.02.2.07	Pembahasan Kerja Sama Daerah	Jumlah Dokumen Bahan Komunikasi dan Publikasi yang Disusun	-	-	4 Dokumen	380.000.000	4 Dokumen	417.951.000	4 Dokumen	459.700.000	4 Dokumen	505.792.000	16 Dokumen	1.763.443.000			
	4.02.02.2.07.02	Penyusunan Bahan Komunikasi dan Publikasi	Jumlah Dokumen Bahan Komunikasi dan Publikasi yang Disusun	-	-	4 Dokumen	380.000.000	4 Dokumen	417.951.000	4 Dokumen	459.700.000	4 Dokumen	505.792.000	16 Dokumen	1.763.443.000	Sekretariat DPRD	Liwa, LB	
	4.02.02.2.08	Fasilitasi Tugas DPRD	Jumlah Dokumen Hasil Koordinasi dan Konsultasi Pelaksanaan Tugas DPRD	83 Dokumen	25 Dokumen	14 Dokumen	6.415.000.000	15 Dokumen	7.100.000.000	16 Dokumen	8.000.000.000	17 Dokumen	8.900.000.000	62 Dokumen	30.415.000.000			
			Jumlah Laporan Fraksi, Alat Kelengkapan dan Kinerja DPRD yang Disusun	15 Laporan	1 Laporan	1 Laporan	41.000.000	1 Laporan	43.500.000	1 Laporan	45.000.000	1 Laporan	47.500.000	4 Laporan	177.000.000			
			Jumlah Dokumen Hasil Fasilitasi Pelaksanaan Tugas Badan Musyawarah	16 Dokumen	4 Dokumen	16 Dokumen	190.000.000	16 Dokumen	210.000.000	16 Dokumen	245.000.000	16 Dokumen	270.000.000	64 Dokumen	915.000.000	Sekretariat DPRD		
			Jumlah Dokumen Hasil Fasilitasi Tugas Pimpinan DPRD	0 Dokumen	0 Dokumen	10 Dokumen	5.189.880.500	12 Dokumen	5.843.029.500	13 Dokumen	6.160.477.500	14 Dokumen	6.813.626.500	49 Dokumen	24.007.014.000			
	4.02.02.2.08.01	Koordinasi dan Konsultasi Pelaksanaan Tugas DPRD	Jumlah Dokumen Hasil Koordinasi dan Konsultasi Pelaksanaan Tugas DPRD	83 Dokumen	25 Dokumen	14 Dokumen	6.415.000.000	15 Dokumen	7.100.000.000	16 Dokumen	8.000.000.000	17 Dokumen	8.900.000.000	62 Dokumen	30.415.000.000	Sekretariat DPRD	Liwa, LB	
	4.02.02.2.08.02	Penyusunan Laporan Kinerja DPRD	Jumlah Laporan Fraksi, Alat Kelengkapan dan Kinerja DPRD yang Disusun	5 Laporan	1 Laporan	1 Laporan	41.000.000	1 Laporan	43.500.000	1 Laporan	45.000.000	1 Laporan	47.500.000	4 Laporan	177.000.000	Sekretariat DPRD	Liwa, LB	
	4.02.02.2.08.03	Fasilitasi Pelaksanaan Tugas Badan Musyawarah	Jumlah Dokumen Hasil Fasilitasi Pelaksanaan Tugas Badan Musyawarah	16 Dokumen	4 Dokumen	16 Dokumen	190.000.000	16 Dokumen	210.000.000	16 Dokumen	245.000.000	16 Dokumen	270.000.000	64 Dokumen	915.000.000	Sekretariat DPRD	Liwa, LB	
	4.02.02.2.08.04	Fasilitasi Tugas Pimpinan DPRD	Jumlah Dokumen Hasil Fasilitasi Tugas Pimpinan DPRD	0 Dokumen	0 Dokumen	10 Dokumen	5.189.880.500	12 Dokumen	5.843.029.500	13 Dokumen	6.160.477.500	14 Dokumen	6.813.626.500	49 Dokumen	24.007.014.000	Sekretariat DPRD	Liwa, LB	